首爾

查看地圖PDF

查看指南PDF

A'REX (Airport Railroad)
運行時間
05:15-23:50

仁川國際機場 第二航廈 仁川國際機場 第一航廈 機場貨運 雲西 永宗 青羅國際城 黔岩 桂陽 金浦機場
Express Train
首爾站 孔德 弘益大學 數碼媒體城 麻谷渡口

博物館/美術館
表演場
購物
隨場
旅遊資源
當地熱門景點
複合文化空間
住宿地點
巴士客運站
遊客服務中心

1號線
2號線
3號線
4號線
5號線
6號線
7號線
8號線
9號線
機場鐵路
水仁盆唐線
新盆唐線
京義中央線
京春線
牛耳新設輕電線
新林線
國鐵
轉乘站
KORAIL SRT 火車站

0 800 1600m
N
S

旅遊資源

D3	108天空階梯
D1	4.19民主墓園
C4	63廣場
D2	景福宮
C3	京義線林蔭道
E2	京春線林道
C3	慶熙宮
B4	高尺 Sky Dome
D2	光化門
D4	國立首爾醫患院
C3	國會議事堂
D2	吉祥寺
D2	駱山公園
D2	南山谷韓屋村
D3	南山白凡廣場
D3	南山首爾塔
D3	南山戶外植物園
F4	松壁關隘
C3	新村梨大街
E3	狎鷗亭羅德奧街
E4	良才川咖啡街
C3	延南洞咖啡街
C3	延禧禪會文化街
D3	乙支路
D3	梨泰院大街
D2	益善洞韓屋村
C3	仁寺洞街
D3	漢南洞咖啡街
C3	合井洞咖啡街
D3	解放村
C3	弘益大學街

當地熱門景點

D4	Garosu街, Serosu街
D4	江南站街道
E3	建大羅德奧街
D3	經理團路
D2	大學路
B3	望理團路
D3	明洞街區
B4	文來創作村
C2	付岩洞
D2	三清洞
C3	上水洞咖啡街
C4	宜路梨街
D4	瑞來村
D2	西村咖啡街
E3	聖水洞手工鞋街
E3	聖水洞咖啡街
F4	松壁關隘
C3	新村梨大街
E3	狎鷗亭羅德奧街
E4	良才川咖啡街
C3	延南洞咖啡街
C3	延禧禪會文化街
D3	乙支路
D3	梨泰院大街
D2	益善洞韓屋村
C3	仁寺洞街
D3	漢南洞咖啡街
C3	合井洞咖啡街
D3	解放村
C3	弘益大學街

博物館/美術館

C2	弘濟池緣
D2	梨泰院美術館
A3	鐘路都動美術館
D3	國立劇場公演藝術博物館
C3	國立氣象博物館
C2	國立大韓民國臨時政府紀念館
D2	國立兒童科學館
D3	國立中央博物館
D4	國立韓文博物館
A3	國立航空博物館
D3	國立現代美術館 德壽宮館
D2	國立現代美術館 首爾館
E1	Dooly Museum
D3	Leeum美術館
C2	朴物壽美術館
C2	西大門自然史博物館
C3	西大門刑務所歷史館
D2	首爾工藝博物館
D3	首爾想像國度
E2	首爾生活史博物館
D3	首爾市立美術館西小門本館
D5	首爾市立美術館南首爾分館
D3	首爾歷史博物館
C2	石破亭首爾美術館
F4	Soma美術館
D4	松坡國書博物館
D4	藝術殿堂Hangaram美術館
D3	龍山工藝館
D2	尹東柱文學館
C1	思平歷史韓屋博物館
D3	戰爭紀念館
E3	清溪川博物館
D2	韓國像俱博物館
B2	韓國電影博物館
F4	漢城百濟博物館
D2	漢陽都城博物館
A3	許浚博物館
D2	徐基美術館

住宿地點

C3	1 首爾駙山特使美爵酒店及公寓
F3	2 格蘭德華克山莊首爾酒店
E3	3 首爾帕納斯洲際酒店
D3	4 首爾普悅酒店
C3	5 首爾丽山福富特大使套房酒店
D3	6 首爾東大門福富特大使酒店
C3	7 首爾丽山福富特大使酒店
D3	8 首爾廣場酒店
D3	9 首爾樂天酒店
F4	10 樂天世界酒店
A3	11 梅拜雅德酒店
D3	12 蒙德里安首爾駙參院酒店
F3	13 威斯頓華克山莊首爾酒店
C2	14 首爾瑞士大飯店
F4	15 首爾喜格尼斯酒店
E3	16 首爾江南安達仕酒店
D3	17 首爾威斯汀朝鮮酒店
E4	18 首爾世貿中心洲際酒店
E4	19 首爾江南朝鮮王宮飯店
C3	20 首爾康萊德酒店
E4	21 首爾柏悅酒店
C3	22 首爾大使首爾酒店
D3	23 首爾四季酒店
D3	24 新羅酒店
D3	25 首爾華克門廊晚JW萬豪酒店
D4	26 首爾JW萬豪酒店

表演場

A3	LG藝術中心
D4	光林藝術中心
D4	國立國樂院
C3	國立劇場
D3	國立中央劇場
D3	貞洞劇場
B4	D-Cube Link藝術中心
D3	Blue Square
D3	世宗文化會館
D4	藝術殿堂
F3	環球藝術中心
E4	韓國文化之家KOUS

購物

C3	IFC Mall
F4	可樂市場
E4	江南站地下購物中心
B4	格蘭德華克山莊首爾酒店
D4	Goto Mall (高速巴士轉運站商街)
D3	廣藏市場
D2	樂園商圈街
D3	南大門市場
C4	望梁津水產批發市場
B4	大林中央市場(中國城)
D3	The Hyundai SEOUL
D3	東大門綜合市場
D3	東國際貿市場
F4	樂天免稅店世界明店
A3	樂天商城金浦機場店
F4	樂天百貨賓館店
B3	望遠市場
E2	首爾廣令市場
D3	首爾風物市場
D4	中心城
D3	新羅免稅店賓館店
C3	「PARK mall-新羅愛寶客免稅店
E3	清潭名品街
B4	時代廣場
D2	通仁市場
E3	和平市場
B3	現代百貨木洞店
E4	現代百貨賀卓中心店
D3	現代百貨狎鷗亭總店

當地熱門景點

C3	KT&G 想像空間
C4	荳得島
D3	東大門設計廣場
B3	文化儲備基地
C3	文化站首爾284
F4	首爾會賀廣
E2	首爾精方振興中心
D4	三元島
B3	世運商街
E3	Under Stand Avenue
D4	Dailyteum複合文化空間
E3	Common Ground
D4	COEX
D3	韓國之家
E4	湖林藝術中心

visitseoul.net

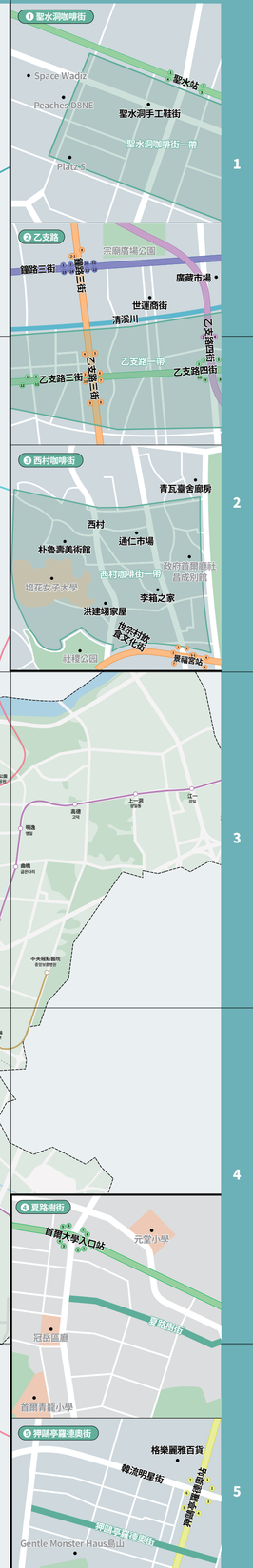

VISIT SEOUL

Seoul 官方首爾旅行指南

www.visitseoul.net

@visitseoul_official_tc

VisitSeoul TV

SEOUL MY SOUL

首爾觀光財團

首爾

旅遊地圖

*本地圖版權歸首爾觀光財團所有。若未經發行者書面同意，透過任何形式或手段修改使用本內容，可能受到法律制裁。為確保地圖資訊正確，首爾觀光財團以2025年7月為基準進行現場調查，僅刊登經最終核實的資訊。惟資訊在製作、印刷期間有可能發生變動。首爾觀光財團對與該地圖相關、可能發生的任何損失、傷害、不便不承擔任何法律責任。
*若您對首爾地圖中所有任何意見，請透過電子郵件 (mapnguide@sto.or.kr) 與我們聯絡。

照片出處 首爾市官方觀光資訊網站 (www.visitseoul.net)
地圖參考 首爾市地圖 (map.seoul.go.kr)
發行日 2025年8月
發行處 首爾觀光財團
企劃製作 首爾觀光財團
設計 (株) 好娛生活藝術
印刷 (社) 韓國身障者文化內容協會

SEOUL TOUR 1

市廳・鐘路・東大門區
Cityhall・Jongno・Dongdaemun Area

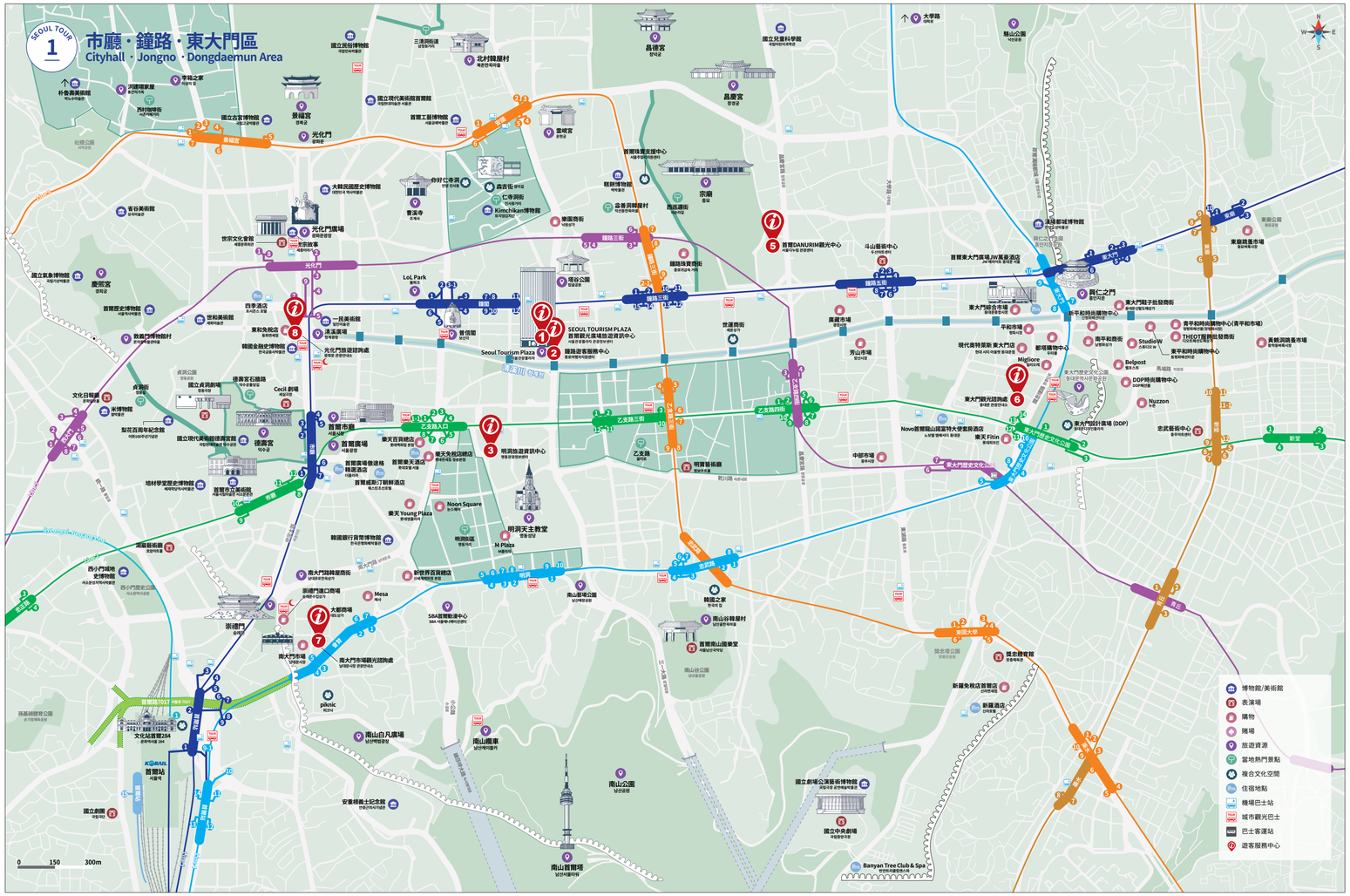
光化門
景福宮
光化門廣場
世宗文化會館
世宗故事
大韓民國歷史博物館
古宮美術館
國立氣象博物館
慶熙宮
首爾歷史博物館
世和美術館
敦義門博物館村
韓國金融史博物館
四季酒店
東和免稅店
一民美術館
清溪廣場
光化門旅遊諮詢處
Seoul Tourism Plaza
首爾觀光廣場旅遊資訊中心
SEOUL TOURISM PLAZA
首爾觀光廣場旅遊資訊中心
鐘路客服務中心
LoL Park
普信閣
德壽宮石牆路
國立現代美術館德壽宮館
德壽宮
Cecil 劇場
文化日報
米博物館
梨花百周年紀念館
地材學堂歷史博物館
首爾市立美術館
首爾市廳
首爾廣場微逛精選酒店
首爾威斯汀朝鮮酒店
首爾廣場
樂天百貨總店
樂天免稅店總店
樂天 Young Plaza
Noon Square
明洞聖堂
M Plaza
明洞天主教堂
韓國銀行貨幣博物館
新世界百貨總店
南大門路時裝商街
新通信大廈
Mesa
大都酒店
南山谷韓屋村
首爾南山園樂堂
南大門市場
南大門市場觀光巡跡處
南山谷公園
南山山腰車
南山山頂公園
安重根義士紀念館
南山白凡廣場
南山首爾塔
國立劇團
首爾站
首爾站7017
文化站首爾284
KORAIL
首爾站
國立中央劇場
Banyan Tree Club & Spa
大學路
晨光公園
國立兒童科學館
昌德宮
雲現宮
首爾現代美術館首爾館
首爾工藝博物館
首爾現代美術館
首爾現代美術館分館
北村韓屋村
三清洞咖啡
國立民俗博物館
你好仁寺洞
仁寺洞
森吉街
Kimchikan博物館
曹溪寺
總統府
宗廟
樂園商街
總統府商街
鐘路珠寶商街
塔谷公園
鐘路三街
鐘路二街
鐘路一街
鐘路五街
首爾東大門廣場/JW萬豪酒店
首爾DANURIM觀光中心
斗山藝術中心
東大門設計廣場 (DDP)
東大門綜合市場
平和市場
現代奧特萊斯 東大門店
秀山市場
廣藏市場
世宗酒街
Migliore
都城購物中心
東大門觀光諮詢處
Nove首爾鐘山精選特大號飯店酒店
樂天 Fitin
中部市場
東大門歷史文化公園
東大門設計廣場 (DDP)
東大門歷史文化公園 站
新平和時尚購物中心
DDP時尚購物中心
Belpost
Nuzzon
忠武藝術中心
青平和時尚購物中心(青平和市場)
THEOT現代時尚廣場
東平和時尚購物中心
舊鐘淵紡織廠
新堂洞
乙支路入口
乙支路三街
乙支路四街
乙支路
明洞藝術館
乙支路一街
新堂
東大門綜合運動場
新設路
新當路
退溪路
清溪川
世運商街
首爾海潮酒店
首爾萬豪酒店
江南福朋喜來登酒店
Garosu街 · Seorosu街
江南區
首爾皇家酒店
首爾江南朝鮮王室飯店
江南區廣場
江南區
江南站
江南站地下購物中心
瑞草游客咨询中心
瑞草洞
瑞草大路
盤浦大橋
盤浦大橋
漢江公園
漢江
Daiktemun複合文化空間
首爾站
首爾站
首爾站